Sintomatología asociada al COVID

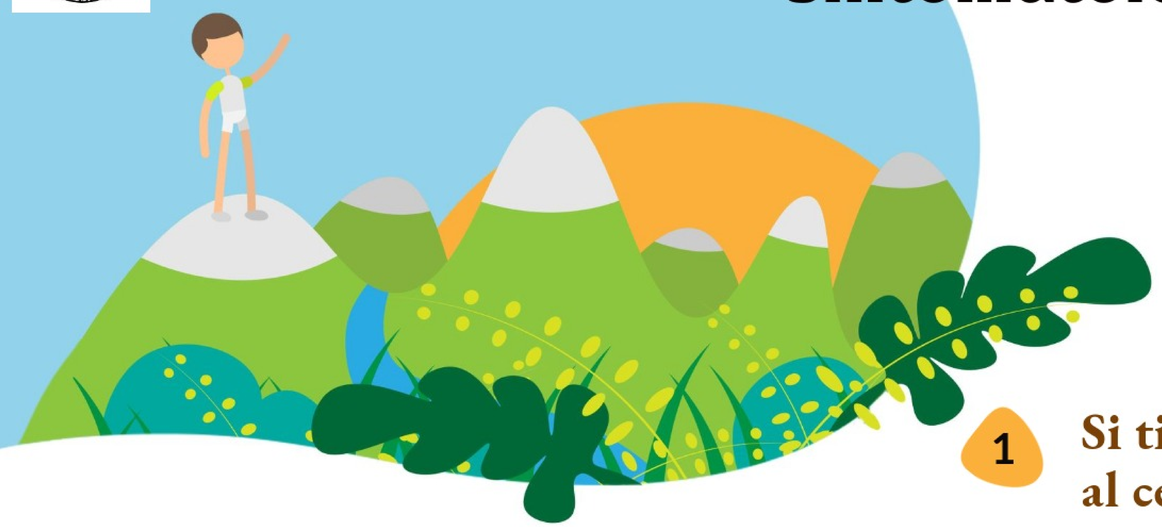

En casa

Los síntomas más comunes son: **fiebre, tos y sensación de falta de aire.**
Otros síntomas: disminución del olfato y del gusto, diarrea, vómitos, lesiones en la piel.

1. **Si tienes estos síntomas, no acudas al centro.**

2. **Antes de salir de casa, mide la temperatura.**

3. **Si es menor de 37,5: Colócate la mascarilla, lava las manos y dirígete al centro. Recuerda coger la segunda mascarilla si no es FFP2.**

4. **Si es mayor de 37,5: Permanece en casa, avisa a la línea jerárquica, ponte en contacto con tu centro de salud, para notificar tus síntomas y tramitar la baja si procede.**